Animations du 21 au 27 avril 2025

JOUR FÉRIÉ

Lundi 21	Mardi 22	Mercredi 23	Jeudi 24	Vendredi 25	Samedi 26	Dimanche 27
Mme CHAUVIN Arielle		**Mme DION Geneviève**			**Mme GUILLERMET Evelyne**	**Mme HIRSCH Monique** **Mme EDMOND SAMUEL Eliane** **Mr CASTILLEJO Manuel**
11h00 **Temps libre** 	**Temps de préparation des activités** 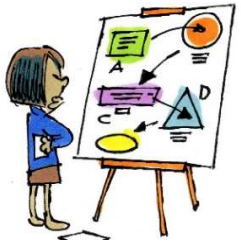	**11h00** **Les lectures de** ***Mr BERNIER*** au salon télé 	**11h00** **Messe** à la Parenthèse côté maison avec ***le Père PETIT*** 	**11h00** **Soin des mains** au salon avec ***Sandrine*** 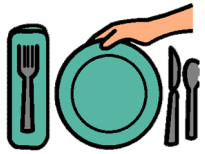	**Temps libre** 	**Messe télévisée**
			12h00 : Déjeuner en salle à manger		**Présence de Sandrine**	
15h00 	**15h00** **Cindy et son Poney** 	**15h00** **Mots croisés/Mots fléchés** au salon télé avec ***Sandrine*** 	**15h00** **Anniversaire du mois d'avril !** **Loto des chansons** avec ***Sandrine*** et ***Adeline*** en salle à manger 	**15h00** **Rébus : trouvez le titre de la chanson !** avec ***Sandrine*** 	**15h00** **Jardinage : préparation de semis** avec ***Sandrine*** 	**14h30** **Projection : Documentaire Altaïr sur la Guyane** au salon avec ***Sandrine***
16h00 : Pause Goûter						
17h00 **Jeux de société mis à disposition** au salon 	**17h00** **Quizz sur les poneys et chevaux** au salon 	**16h00** **Gym douce** 	**16h00 : Pause Goûter**	**16h00** **ou Rummikub** 	**17h00** **Rummikub** 	**17h00**
18h30 : Dîner						